



CERTIFICA QUE:

El(La) Señor(a) YESSICA LORENA ALVAREZ RODRIGUEZ identificado(a) con CC. 1001053763 se encuentra afiliado(a) a la EPS en condición de 1° COTIZANTE.

Fecha de Activación de Servicios:	2020/11/07
Estado de la Afiliación:	ACTIVO
IPS:	CENTRO MEDICO COLSUBSIDIO CHICALA
Categoría:	A

La presente certificación se expide a solicitud del (de la) interesado(a) en Bogotá para **QUIEN INTERESE**, a los 23 días del mes de 02 del año 2026.

La certificación tiene validez de un mes con respecto a la fecha de generación.

Observaciones:

NO VÁLIDO PARA TRASLADO A OTRA EPS.

Cordialmente,

Fredy Alexander Caicedo Sierra
Director Operaciones Comerciales
EPS FAMISANAR S.A.S.

**SOCIEDAD ADMINISTRADORA DE FONDOS DE PENSIONES Y CESANTÍAS
PORVENIR S.A.**

**En su condición de administradora del
FONDO DE PENSIONES OBLIGATORIAS PORVENIR**

NIT 800.224.808-8

CERTIFICA QUE:

YESSICA LORENA ALVAREZ RODRIGUEZ, identificado(a) con cédula de ciudadanía **1.001.053.763**, se encuentra afiliado(a) al **Fondo de Pensiones Obligatorias Porvenir**.

La presente certificación se expide el 23 de Febrero del 2026.

Cordialmente,



Gerencia de Clientes



Tenga en cuenta:

En este momento de su vida, lo que más le conviene es estar en un fondo privado como Porvenir, ¿por que? porque está acumulando semanas, ahorrando dinero y obteniendo rendimiento.

LA GERENCIA DE AFILIACIONES Y NOVEDADES

CERTIFICA QUE:

YESSICA LORENA ALVAREZ RODRIGUEZ identificado con CC. 1001053763 registra la siguiente información en el ramo de Riesgos Laborales:

INFORMACIÓN DEL CONTRATANTE			
Nombres y/o Razón	SECRETARIA DISTRITAL DE INTEGRACION SOCIAL		
Tipo y Numero de Documento	NI - 8999999061	Nit descentralizado	3

INFORMACIÓN RELACIÓN LABORAL			
Fecha de inicio de cobertura	2026/02/02	Fecha inicio contrato	2026/02/02
Tipo de vinculación	Independiente con Contrato	Fecha de fin contrato	2026/08/01
Riesgo	1	Código actividad económica	1841201 - ACTIVIDADES EJECUTIVAS DE LA ADMINISTRACION PUBLICA, INCLUYE EL DESEMPEÑO DE LAS FUNCIONES
Estado afiliación	Activo		
Fecha retiro		Estado del contrato	Activo

Esta certificación se expide a los 23 días del mes de febrero del 2026.

Tenga en cuenta que, una vez finalice la fecha de terminación del contrato, el sistema aplicará automáticamente el retiro. Si tiene un nuevo contrato o prórroga, registre la novedad en www.positivaenlinea.gov.co para mantener la cobertura.

Para verificar la autenticidad de este certificado, escanea el código QR incluido o visita nuestra página web. Selecciona la opción "Validar certificados de afiliación" e ingresa el siguiente código: **CC23022026Y1001053763A10610996**. Este código es válido por un mes.

Cordialmente,

Gerencia de afiliaciones y novedades ARL
POSITIVA COMPAÑIA DE SEGUROS

Positiva Compañía de Seguros S.A.:
Nit. 860.011.153-6 | **Línea Gratuita Nacional:** (+57) 01-8000-111-170 - **Teléfono:** +57 (601) 330 7000

Defensor del Consumidor Financiero: Ana María Giraldo (Principal) - Pablo Valencia(Suplente) | defensordelcliente@positiva.gov.co | Carrera 10 #97A - 13, Oficina 502. Bogotá | +57 (601) 610 8164 | Lunes a Viernes 8:00 a. m. – 6:00 p. m. | El Defensor, resolverá las quejas o reclamos, actuará como Conciliador ante Positiva.

Más información: <https://www.positiva.gov.co/web/guest/defensoria-del-consumidor>
Puedes interponer una queja ante Positiva, o el Defensor, o la SFC u otro organismo de



PAGADO 18/03/2026

I. DATOS DEL APORTANTE

Razón Social	YESSICA LORENA ALVAREZ RODRIGUEZ		
Documento	CC1001053763	Dirección	AV. CARRERA 87N #59 C - 47 SUR
Tipo de Empresa	INDEPENDIENTE	Teléfono	3057133733
Tipo Persona	NATURAL	Forma Presentación	ÚNICO
Ciudad	BOGOTA D.C.	Departamento	BOGOTA D.C.
Representante Legal		Identificación	
Total Afiliados	1	ARP	POSITIVA DE SEGUROS

II. DETALLE DEL APORTANTE

Datos del Afiliado				Novedades														Pensiones			Salud			Riesgos			Cajas			Parafiscales				Total							
Identificación	Apellidos y Nombres	Tipo Cotizante	Subtipo Cotizante	ING	RET	RET P	TAE	TAE	TDP	TAP	USP	COR	USU	IGU	LMC	VAC	AVP	OT	IMP	Días ARP	Días EPS	Días ANC	Días CCF	Administradora	IBC Pensión	Aporte Pensión	Administradora	IBC Salud	Aporte Salud	Tarifa	IBC Riesgos	Aporte Riesgos	Administradora	IBC Caja	Aporte Caja	Aporte SENA	Aporte ICBF	ESAP	Aporte Ministerio	Total	
CC 1001053763	YESSICA LORENA ALVAREZ RODRIGUEZ	59	00	R																0	30	30	25	0	(230301) PORVENIR	\$ 1.750.905	\$ 280.200	(EPS017) FAMISANAR EPS	\$ 1.750.905	\$ 218.900	0,522	\$ 1.459.088	\$ 7.700	(NIN-CC) NINGUNA CCF	\$ 0	\$ 0	\$ 0	\$ 0	\$ 0	\$ 0	\$ 506.800

III.TOTALES

IBC Pensión	IBC Salud	IBC Riesgos	IBC Cajas	Aportes Pensión	Aportes Salud	Aportes Riesgos	Aportes Cajas	Aportes Sena	Aportes ICBF	Aportes ESAP	Aportes Min Educación	(Incapacidades, Licencias, Saldos a Favor) EPS	Incapacidades ARP	SUBTOTAL SIN INTERESES DE MORA	TOTAL INTERESES DE MORA	TOTAL FINAL
\$ 1.750.905	\$ 1.750.905	\$ 1.459.088	\$ 0	\$ 280.200	\$ 218.900	\$ 7.700	\$ 0	\$ 0	\$ 0	\$ 0	\$ 0	\$ 0	\$ 0	\$ 506.800	\$ 1.900	\$ 508.700

Líneas de Servicio FonoSIMPLE: Bogotá 601 4446634 - Cali: 602 5540577 - Medellín: 604 5146669 - Bucaramanga: 607 6438000 - Cartagena: 605 6945444 - Pereira: 606 3402582 - Barranquilla: 605 3618850 - Resto del País: 018000 971 971 - ¡Más que Fácil, SIMPLE!

Antes de imprimir, asegúrese que sea realmente necesario. Proteger el medio ambiente está en nuestras manos.

¡El Poder de lo SIMPLE!

¡Hola, Yessica Lorena Álvarez Rodríguez!

Estado de la Transacción: **Aprobada** ✓

Los siguientes son los datos de tu transacción:

Valor: \$ 508.700

Empresa: SIMPLE OI

Descripción: Pago de Seguridad Social

Fecha de la transacción: 18/03/2026

CUS: 150570574

Gracias por utilizar nuestro servicio.



Fecha creación reporte: 2026-04-24, 03:46:39 PM

Tipo Planilla:

I: PLANILLA INDEPENDIENTES

Numéro Planilla:

1081125325

Periodo Cotización: marzo de 2026

Periodo Servicio: marzo de 2026

PAGADO 09/04/2026

I. DATOS DEL APORTANTE

Razón Social	YESSICA LORENA ALVAREZ RODRIGUEZ		
Documento	CC1001053763	Dirección	AV. CARRERA 87N #59 C - 47 SUR
Tipo de Empresa	INDEPENDIENTE	Teléfono	3057133733
Tipo Persona	NATURAL	Forma Presentación	ÚNICO
Ciudad	BOGOTA D.C.	Departamento	BOGOTA D.C.
Representante Legal		Identificación	
Total Afiliados	1	ARP	POSITIVA DE SEGUROS

II. DETALLE DEL APORTANTE

Datos del Afiliado				Novedades																Pensiones			Salud			Riesgos			Cajas			Parafiscales				Total				
Identificación	Apellidos y Nombres	Tipo Cotizante	Subtipo Cotizante	ING	RET	RET P	TDE	TAE	TDP	TSP	VAP	COR	VST	IGE	LMA	VAC	AVP	VCT	IRP	Días AFP	Días EPS	Días ARP	Días CCF	Administradora	IBC Pensión	Aporte Pensión	Administradora	IBC Salud	Aporte Salud	Tarifa	IBC Riesgos	Aporte Riesgos	Administradora	IBC Caja	Aporte Caja	Aporte SENA	Aporte ICBF	ESAP	Aporte Ministerio	Total
CC 1001053763	YESSICA LORENA ALVAREZ RODRIGUEZ	59	00								X									0	30	30	0	(230301) PORVENIR	\$ 1.806.960	\$ 289.200	(EPS017) FAMISANAR EPS	\$ 1.806.960	\$ 225.900	0,522	\$ 1.806.960	\$ 9.500	(NIN-CC) NINGUNA CCF	\$ 0	\$ 0	\$ 0	\$ 0	\$ 0	\$ 0	\$ 524.600

III.TOTALES

IBC Pensión	IBC Salud	IBC Riesgos	IBC Cajas	Aportes Pensión	Aportes Salud	Aportes Riesgos	Aportes Cajas	Aportes Sena	Aportes ICBF	Aportes ESAP	Aportes Min Educación	(Incapacidades, Licencias, Saldos a Favor) EPS	Incapacidades ARP	SUBTOTAL SIN INTERESES DE MORA	TOTAL INTERESES DE MORA	TOTAL FINAL
\$ 1.806.960	\$ 1.806.960	\$ 1.806.960	\$ 0	\$ 289.200	\$ 225.900	\$ 9.500	\$ 0	\$ 0	\$ 0	\$ 0	\$ 0	\$ 0	\$ 0	\$ 524.600	\$ 0	\$ 524.600

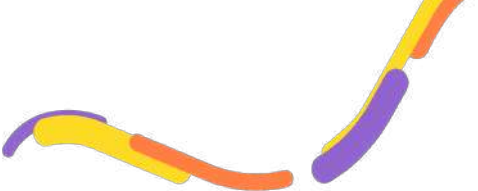

Comprobante en línea
Pago PSE

9 Abr 2026 08:37:40



Pago exitoso
CUS 208911995

Comercio
SIMPLE OI

Referencia 1
172.29.10.57

Fecha
9 Abr 2026 08:37:40

Referencia 2
CC

Número de factura
1081125325

Referencia 3
1001053763

Descripción del pago
Pago de Seguridad Social

Valor del Pago
\$524.600

Número de comprobante
TR0836081995

Costo de la transacción
\$ 0

Producto origen
Ahorros - Bancolombia
**** **0399**

PAGADO 12/05/2026 EN HORARIO EXTENDIDO

I. DATOS DEL APORTANTE

Razón Social	YESSICA LORENA ALVAREZ RODRIGUEZ		
Documento	CC1001053763	Dirección	AV. CARRERA 87N #59 C - 47 SUR
Tipo de Empresa	INDEPENDIENTE	Teléfono	3057133733
Tipo Persona	NATURAL	Forma Presentación	ÚNICO
Ciudad	BOGOTA D.C.	Departamento	BOGOTA D.C.
Representante Legal		Identificación	
Total Afiliados	1	ARP	POSITIVA DE SEGUROS

II. DETALLE DEL APORTANTE

Datos del Afiliado				Novedades														Pensiones			Salud			Riesgos			Cajas			Parafiscales				Total							
Identificación	Apellidos y Nombres	Tipo Cotizante	Subtipo Cotizante	ING	RET	RET P	TAE	TAE	TDP	TAP	USP	COR	USU	SGR	UM	VAC	AVP	OT	IRP	Días ARP	Días EPS	Días ARC	Días CCF	Administradora	IBC Pensión	Aporte Pensión	Administradora	IBC Salud	Aporte Salud	Tarifa	IBC Riesgos	Aporte Riesgos	Administradora	IBC Caja	Aporte Caja	Aporte SENA	Aporte ICBF	ESAP	Aporte Ministerio	Total	
CC 1001053763	YESSICA LORENA ALVAREZ RODRIGUEZ	59	00																	0	30	30	30	0	(230301) PORVENIR	\$ 1.806.960	\$ 289.200	(EPS017) FAMISANAR EPS	\$ 1.806.960	\$ 225.900	0,522	\$ 1.806.960	\$ 9.500	(NIN-CC) NINGUNA CCF	\$ 0	\$ 0	\$ 0	\$ 0	\$ 0	\$ 0	\$ 524.600

III.TOTALES

IBC Pensión	IBC Salud	IBC Riesgos	IBC Cajas	Aportes Pensión	Aportes Salud	Aportes Riesgos	Aportes Cajas	Aportes Sena	Aportes ICBF	Aportes ESAP	Aportes Min Educación	(Incapacidades, Licencias, Saldos a Favor) EPS	Incapacidades ARP	SUBTOTAL SIN INTERESES DE MORA	TOTAL INTERESES DE MORA	TOTAL FINAL
\$ 1.806.960	\$ 1.806.960	\$ 1.806.960	\$ 0	\$ 289.200	\$ 225.900	\$ 9.500	\$ 0	\$ 0	\$ 0	\$ 0	\$ 0	\$ 0	\$ 0	\$ 524.600	\$ 0	\$ 524.600

Líneas de Servicio FonoSIMPLE: Bogotá 601 4446634 - Cali: 602 5540577 - Medellín: 604 5146669 - Bucaramanga: 607 6438000 - Cartagena: 605 6945444 - Pereira: 606 3402582 - Barranquilla: 605 3618850 - Resto del País: 018000 971 971 - ¡Más que Fácil, SIMPLE!

Antes de imprimir, asegúrese que sea realmente necesario. Proteger el medio ambiente está en nuestras manos.

Página 1 de 1

¡El Poder de lo SIMPLE!

Bogotá, 12 de mayo de 2026

Apreciado usuario,
Le informamos que hemos recibido satisfactoriamente su Planilla Integrada a través de PAGOSIMPLE.

A continuación relacionamos los datos de confirmación:

Información de la empresa:

Razón Social: YESSICA LORENA ALVAREZ RODRIGUEZ

Documento de Identidad: CC 1001053763

Usuario: YESSICA ALVAREZ

Teléfono: 3057133733

Número de Planilla: 1081126064

Fecha de Recepción: 12 de mayo de 2026

Periodo de Cotización: 2026-04

Información relacionada a Pensiones

Administradora: 230301 - PORVENIR

Número de empleados: 1

Valor: \$289.200

Información relacionada a Salud

Administradora: EPS017 - FAMISANAR

Número de empleados: 1

Valor: \$225.900

Información relacionada a Riesgos

Administradora: 14-23 - POSITIVA COMPAÑIA DE SEGUROS

Número de empleados: 1

Valor: \$9.500

Total Pagado: \$524.600

Cordialmente,

SERVICIO AL CLIENTE
SIMPLE S.A.

¡Más que fácil, SIMPLE! ®

FonoSIMPLE: Teléfonos Bogotá: 343 2949 - Cali: 554 0515 - Medellín: 514 6669 - Bucaramanga: 643 8000 -
Cartagena: 694 5444 - Pereira: 340 2582 - Barranquilla: 361 88 50 - Resto del país: 018000 971 971 Chat
www.pagosimple.com/portal/chat; de Lunes a Viernes de 7:00 am a 7:00 pm y sábados de 8:00 am a 1:00 pm. O
déjenos su mensaje en nuestro formulario de contacto en www.pagosimple.com/portal/contactenos.

PAGADO 10/06/2026 EN HORARIO EXTENDIDO

I. DATOS DEL APORTANTE

Razón Social	YESSICA LORENA ALVAREZ RODRIGUEZ		
Documento	CC1001053763	Dirección	AV. CARRERA 87N #59 C - 47 SUR
Tipo de Empresa	INDEPENDIENTE	Teléfono	3057133733
Tipo Persona	NATURAL	Forma Presentación	ÚNICO
Ciudad	BOGOTA D.C.	Departamento	BOGOTA D.C.
Representante Legal		Identificación	
Total Afiliados	1	ARP	POSITIVA DE SEGUROS

II. DETALLE DEL APORTANTE

Datos del Afiliado				Novedades																Pensiones			Salud			Riesgos			Cajas			Parafiscales				Total					
Identificación	Apellidos y Nombres	Tipo Cotizante	Subtipo Cotizante	ING	RET	RET P	TAE	TAE	TDP	TAP	USP	COR	USU	IGU	LMC	VAC	AVP	OT	IMP	Días ARP	Días EPS	Días ANC	Días CCF	Administradora	IBC Pensión	Aporte Pensión	Administradora	IBC Salud	Aporte Salud	Tarifa	IBC Riesgos	Aporte Riesgos	Administradora	IBC Caja	Aporte Caja	Aporte SENA	Aporte ICBF	ESAP	Aporte Ministerio	Total	
CC 1001053763	YESSICA LORENA ALVAREZ RODRIGUEZ	59	00																	0	30	30	30	0	(230301) PORVENIR	\$ 1.806.960	\$ 289.200	(EPS017) FAMISANAR EPS	\$ 1.806.960	\$ 225.900	0,522	\$ 1.806.960	\$ 9.500	(NIN-CC) NINGUNA CCF	\$ 0	\$ 0	\$ 0	\$ 0	\$ 0	\$ 0	\$ 524.600

III.TOTALES

IBC Pensión	IBC Salud	IBC Riesgos	IBC Cajas	Aportes Pensión	Aportes Salud	Aportes Riesgos	Aportes Cajas	Aportes Sena	Aportes ICBF	Aportes ESAP	Aportes Min Educación	(Incapacidades, Licencias, Saldos a Favor) EPS	Incapacidades ARP	SUBTOTAL SIN INTERESES DE MORA	TOTAL INTERESES DE MORA	TOTAL FINAL
\$ 1.806.960	\$ 1.806.960	\$ 1.806.960	\$ 0	\$ 289.200	\$ 225.900	\$ 9.500	\$ 0	\$ 0	\$ 0	\$ 0	\$ 0	\$ 0	\$ 0	\$ 524.600	\$ 0	\$ 524.600

Líneas de Servicio FonoSIMPLE: Bogotá 601 4446634 - Cali: 602 5540577 - Medellín: 604 5146669 - Bucaramanga: 607 6438000 - Cartagena: 605 6945444 - Pereira: 606 3402582 - Barranquilla: 605 3618850 - Resto del País: 018000 971 971 - ¡Más que Fácil, SIMPLE!

Antes de imprimir, asegúrese que sea realmente necesario. Proteger el medio ambiente está en nuestras manos.

Página 1 de 1

¡El Poder de lo SIMPLE!



Información de la Planilla Pagada

Nit de comercio Operador de Información	900097333-9
Razón Social del Operador de Información	SIMPLE S.A.
Descripción	Pago de SuAporte
Fecha	2026-06-10, 07:06:31 PM en horario extendido
Periodo de Cotización Otros Riesgos	mayo de 2026
Periodo de Cotización Para Salud	mayo de 2026
Empresa	YESSICA LORENA ALVAREZ RODRIGUEZ
CEDULA CIUDADANIA	CC 1001053763
Código Sucursal (Nombre)	()
Referencia de Pago/ Número Planilla	1082028697
Tipo de Planilla	I
Número Transacción Bancaria/ CUS	380568372
Banco	(1007) - BANCOLOMBIA
Valor	\$ 524.600
Estado de la Transacción	Aprobada
Dirección IP de Origen	172.29.10.57

Nit	Código	Administradora	Número Afiliados	Valor sin Mora	Total Intereses Mora
N800224808	230301	PORVENIR	1	\$ 289.200	\$ 0
N830003564	EPS017	FAMISANAR	1	\$ 225.900	\$ 0
N860011153	14-23	POSITIVA COMPAÑIA DE SEGUROS	1	\$ 9.500	\$ 0
SubTotales:				\$ 524.600	\$ 0
Total a Pagar:					\$ 524.600



PAGADO 25/06/2026

I. DATOS DEL APORTANTE

Razón Social	YESSICA LORENA ALVAREZ RODRIGUEZ		
Documento	CC1001053763	Dirección	AV. CARRERA 87N #59 C - 47 SUR
Tipo de Empresa	INDEPENDIENTE	Teléfono	3057133733
Tipo Persona	NATURAL	Forma Presentación	ÚNICO
Ciudad	BOGOTA D.C.	Departamento	BOGOTA D.C.
Representante Legal		Identificación	
Total Afiliados	1	ARP	POSITIVA DE SEGUROS

II. DETALLE DEL APORTANTE

Datos del Afiliado				Novedades														Pensiones			Salud			Riesgos			Cajas			Parafiscales				Total							
Identificación	Apellidos y Nombres	Tipo Cotizante	Subtipo Cotizante	ING	RET	RET P	TAE	TAE	TDP	TAP	USP	COR	USU	IGU	LMC	VAC	AVP	OT	IMP	Días ARP	Días EPS	Días ANC	Días CCF	Administradora	IBC Pensión	Aporte Pensión	Administradora	IBC Salud	Aporte Salud	Tarifa	IBC Riesgos	Aporte Riesgos	Administradora	IBC Caja	Aporte Caja	Aporte SENA	Aporte ICBF	ESAP	Aporte Ministerio	Total	
CC 1001053763	YESSICA LORENA ALVAREZ RODRIGUEZ	59	00																	0	30	30	30	0	(230301) PORVENIR	\$ 1.806.960	\$ 289.200	(EPS017) FAMISANAR EPS	\$ 1.806.960	\$ 225.900	0,522	\$ 1.806.960	\$ 9.500	(NIN-CC) NINGUNA CCF	\$ 0	\$ 0	\$ 0	\$ 0	\$ 0	\$ 0	\$ 524.600

III.TOTALES

IBC Pensión	IBC Salud	IBC Riesgos	IBC Cajas	Aportes Pensión	Aportes Salud	Aportes Riesgos	Aportes Cajas	Aportes Sena	Aportes ICBF	Aportes ESAP	Aportes Min Educación	(Incapacidades, Licencias, Saldos a Favor) EPS	Incapacidades ARP	SUBTOTAL SIN INTERESES DE MORA	TOTAL INTERESES DE MORA	TOTAL FINAL
\$ 1.806.960	\$ 1.806.960	\$ 1.806.960	\$ 0	\$ 289.200	\$ 225.900	\$ 9.500	\$ 0	\$ 0	\$ 0	\$ 0	\$ 0	\$ 0	\$ 0	\$ 524.600	\$ 0	\$ 524.600

Líneas de Servicio FonoSIMPLE: Bogotá 601 4446634 - Cali: 602 5540577 - Medellín: 604 5146669 - Bucaramanga: 607 6438000 - Cartagena: 605 6945444 - Pereira: 606 3402582 - Barranquilla: 605 3618850 - Resto del País: 018000 971 971 - ¡Más que Fácil, SIMPLE!

Antes de imprimir, asegúrese que sea realmente necesario. Proteger el medio ambiente está en nuestras manos.

Página 1 de 1

¡El Poder de lo SIMPLE!



Información de la Planilla Pagada

Nit de comercio Operador de Información	900097333-9
Razón Social del Operador de Información	SIMPLE S.A.
Descripción	Pago de SuAporte
Fecha	2026-06-25, 08:04:18 AM
Periodo de Cotización Otros Riesgos	junio de 2026
Periodo de Cotización Para Salud	junio de 2026
Empresa	YESSICA LORENA ALVAREZ RODRIGUEZ
CEDULA CIUDADANIA	CC 1001053763
Código Sucursal (Nombre)	()
Referencia de Pago/ Número Planilla	1083042106
Tipo de Planilla	I
Número Transacción Bancaria/ CUS	419785452
Banco	(1007) - BANCOLOMBIA
Valor	\$ 524.600
Estado de la Transacción	Aprobada
Dirección IP de Origen	172.29.10.57

Nit	Código	Administradora	Número Afiliados	Valor sin Mora	Total Intereses Mora
N800224808	230301	PORVENIR	1	\$ 289.200	\$ 0
N830003564	EPS017	FAMISANAR	1	\$ 225.900	\$ 0
N860011153	14-23	POSITIVA COMPAÑIA DE SEGUROS	1	\$ 9.500	\$ 0
SubTotales:				\$ 524.600	\$ 0
Total a Pagar:					\$ 524.600

